

OBMÄNNERKONFERENZEN

Frühjahr 2025

WV

waldverband
niederösterreich

NIEDERÖSTERREICHS BAUERN. EINE KAMMER.

Verlass di drauf!

lk

TAGESORDNUNG

Top 1

Begrüßung und Eröffnung

Top 2

Bericht NÖ Waldverband – Obmann Franz Fischer und DI Werner Löffler

Top 3

Information Waldverband GesmbH – Ing. Hannes Bendl

Top 4

Berichte der Obmänner

Top 5

Allfälliges

BERICHT OBMANN

VOLLVERSAMMLUNG 2024

- Rückblick
- 25 Jahre Waldverband NÖ



Vollversammlung 2025
Waldviertel

BERICHT OBMANN

AKTUELLE FORSTPOLITISCHE RAHMENBEDINGUNGEN

■ RED III

- Ab 1. Mai 2025 umzusetzen
- Forderung von Vereinfachungen - Omnibus Verordnung
 - Wiederanhebung der Größengrenze
 - Vereinfachung von Definitionen
 - Kaskadische Nutzung von Holz
 - Klimaziele für den Landnutzungsbereich (LULUCF)

■ Entwaldungsverordnung

- Bis Juni noch Chance auf Vereinfachungsmöglichkeit – Omnibus Verordnung
- Umsetzung und Informationen dazu ab Juli 2025

BERICHT OBMANN

WALDVERBAND ÖSTERREICH

KLAUSURTAGUNG 3. – 4. FEBRUAR 2025



Klausur-Strategieprozess 2030

Montag, 3. Februar 10:30 Uhr
bis Dienstag, 4. Februar 2025 ca. 14 Uhr

Hotel Heffterhof Salzburg | Maria-Cebotari-Straße 1-7 | 5020 Salzburg

Moderation und Basiskonzeption | Unternehmensberatung | Ing. Hans Kölich

NIEDERÖSTERREICHS BAUERN. EINE KAMMER.

Verlass di drauf!

lk

BERICHT OBMANN

WALDVERBAND ÖSTERREICH „SALZBURGER MANIFEST“



BERICHT OBMANN

WALDVERBAND ÖSTERREICH - GEMEINSAME ZIELE

- Kurzfristig
- Mittelfristig
- Langfristig

Umsetzung 2025:

- „Waldmontag“ des Waldverbandes Steiermark, österreichweite Implementierung für 2025 (Mitarbeit aller Waldverbände)
- Waldtag am 16. Oktober 2025 mit Staffelübergabe (neuer Obmann beim Waldverband Österreich)

BERICHT OBMANN

WALDVERBAND NIEDERÖSTERREICH

Ab 2025

- Verdichtung des Informationsflusses an die Obmänner durch zusätzliche Onlinekonferenzen am Abend
- Damit einhergehend : regelmäßige Informationen und zur Verfügungstellung von Unterlagen für WWGen
- Kooperation mit WWGen bei konkret definierten Projekten (Nasslager,...)

BERICHT DER GESCHÄFTSFÜHRUNG

- Bilanz 2024
- Forstförderung NÖ: Waldfonds/Budget LE
- Nö – Waldverband - Errichtung Nasslager
- Veranstaltungen/Termine

BERICHT DER GESCHÄFTSFÜHRUNG

- Bilanz 2024
- Forstförderung NÖ: Waldfonds/Budget LE
- Nö – Waldverband - Errichtung Nasslager
- Veranstaltungen/Termine

LÄNDLICHE ENTWICKLUNG 14-20

NIEDERÖSTERREICHWEITER ÜBERBLICK

7.864 Anträge bewilligt

| LE Maßnahme | Budget € | Förderung bewilligt € | Umsetzung % |
|---|-----------------|-----------------------|-------------|
| 4.3.2 Investitionen in die Infrastruktur für die Entwicklung, Modernisierung und Anpassung der Forstwirtschaft | 5.500.000,00 € | 5.495.736,92 € | 100 % |
| 7.6.1 c) Studien und Investitionen zur Erhaltung, Wiederherstellung und Verbesserung des natürlichen Erbes - Forst | 324.000,10 € | 310.998,16 € | 96 % |
| 8.4.1 Vorbeugung von Schäden und Wiederherstellung von Wäldern nach Naturkatastrophen und Katastrophenereignissen – Forstschutz | 4.000.000,00 € | 3.628.271,62 € | 91 % |
| 8.5.1, 8.5.2, 8.5.3 Investitionen zur Stärkung von Resistenz und ökologischem Wert des Waldes | 27.042.495,25 € | 26.805.039,61 € | 99 % |
| 8.6.2 Erstellung von waldbezogenen Plänen auf betrieblicher Ebene | 1.300.000,00 € | 1.274.924,02 € | 98 % |
| 16.05.1 Stärkung Zusammenarbeit zw. AkteurInnen im forst-und wasserwirtschaftlichem Sektor | 7.909,00 € | 7.908,70 € | 100 % |
| Summe | 38.174.404,35 € | 37.522.879,03 € | 98 % |

Letztmögliche Einreichung Zahlungsantrag: 31.05.2025

NIEDERÖSTERREICHS BAUERN. EINE KAMMER.

Verlass di drauf!

lk

LÄNDLICHE ENTWICKLUNG - LE 23 - 27

ALLGEMEIN

Abwicklung über Digitale Förderplattform (DFP) auf der Homepage der eAMA

■ Verpflichtende Anmeldung über ID-Austria

- Forststraßenbau bereits seit 01. Jänner 2024
- Waldbezogene Pläne seit 01. Juli 2024
- Waldbau, Forstschutz, Waldökologie und Genetik ab April 2025



LÄNDLICHE ENTWICKLUNG LE23-27 - BUDGET

BUDGET - NIEDERÖSTERREICH

| Art | Maßnahmen Nummer | Maßnahme | NÖ pro Jahr in Euro | NÖ gesamt in Euro |
|---------------------|------------------|---|---------------------|---------------------|
| 73 | 73-3 | Infrastruktur Wald | 862.336 € | 4.311.680 € |
| 73 | 73-4 | Waldbewirtschaftung (Waldbau und Forstschutz) | 1.320.272 € | 6.601.362 € |
| 78 | 78-2 | Wissenstransfer land-und forstwirtschaftliche Themenfelder | 53.865 € | 269.325 € |
| 78 | 78-3 | Wissenstransfer außerland-und forstwirtschaftliche Themenfelder | 235.520 € | 1.177.600 € |
| | | davon waldbezogene Pläne | 50.560 € | 819.000 € |
| Gesamt Forst | | | 2.480.057 € | 12.400.287 € |

WALDFONDS

ALLGEMEIN

Antragsstellung bis 31.01.2027 möglich

- Voraussichtliches Ende der Umsetzung: 31.07.2028
 - (max. Durchführungszeitraum 18 Monate je Antrag)
- Antragsstellung ausschließlich online möglich
- **3. Änderung der Sonderrichtlinie ab 01.04.2025**
 - Erhöhung der Mindestkosten von 500 € auf 1.000 €
 - Anpassung von Fördersätzen (WEP-Kennziffern, seit 01.08.2024 Nasslager (65%) /Trockenlager (35%))
- **Stand 31.01.2025**
 - Über alle 10 Maßnahmen inkl. Abwicklung sind österreichweit bereits 336 Mio. Euro (74,86 %) gebunden und teilweise ausbezahlt.

WALDFONDS ZWISCHENBERICHT

31. JÄNNER 2025

NIEDERÖSTERREICH

| Maßnahme | Budget | Budget gebunden | Freies Budget | Prozent Budget gebunden | Zahlungsstand | Prozent Zahlungsstand |
|--------------|---------------------|---------------------|--------------------|-------------------------|---------------------|-----------------------|
| M1 | 16.322.172 € | 15.265.130 € | 1.057.042 € | 93,52 % | 9.674.955 € | 59,27 % |
| M2 | 26.211.456 € | 21.877.922 € | 4.333.534 € | 83,47 % | 14.138.942 € | 53,94 % |
| M4 | 1.838.733 € | 880.000 € | 958.733 € | 47,86 % | 659.666 € | 35,88 % |
| M5 | 1.515.463 € | 284.245 € | 1.231.218 € | 18,76 % | 284.245 € | 18,76 % |
| M6 | 2.942.790 € | 1.956.650 € | 986.140 € | 66,49 % | 1.374.510 € | 46,71 % |
| Summe | 48.830.614 € | 40.263.947 € | 8.566.667 € | 82,46 % | 26.132.317 € | 53,52 % |

AUSWERTUNG WALDFONDS

NIEDERÖSTERREICH - STAND 18.12.2024

| Maßnahme Nr. Waldfonds | Maßnahme Waldfonds | Anzahl der Anträge | Stück/Menge | Fläche in ha |
|------------------------|------------------------------------|--------------------|----------------|--------------|
| M1 und M2 | Aufforstung | 3.932 | 7.711.023 Stk. | 8.244 ha |
| M1 und M2 | Kulturpflege | 3.640 | 6.568.726 Stk. | 10.340 ha |
| M1 und M2 | Zaun | 2.547 | 920.012 lfm | 1.270 ha |
| M2 | Läuterung | 1.483 | | 3.638 ha |
| M2 | Durchforstung | 1.553 | | 2.360 ha |
| M2 | Verjüngungseinleitung mit Seilkran | 247 | 155.246 Efm | 1.099 ha |

RECHNUNGSHOFPRÜFUNG WALDFONDS 2025

Reihe BUND 2025/6

Reihe STEIERMARK 2025/4

Reihe VORARLBERG 2025/2

Umsetzung des Waldfonds

Bericht des Rechnungshofes

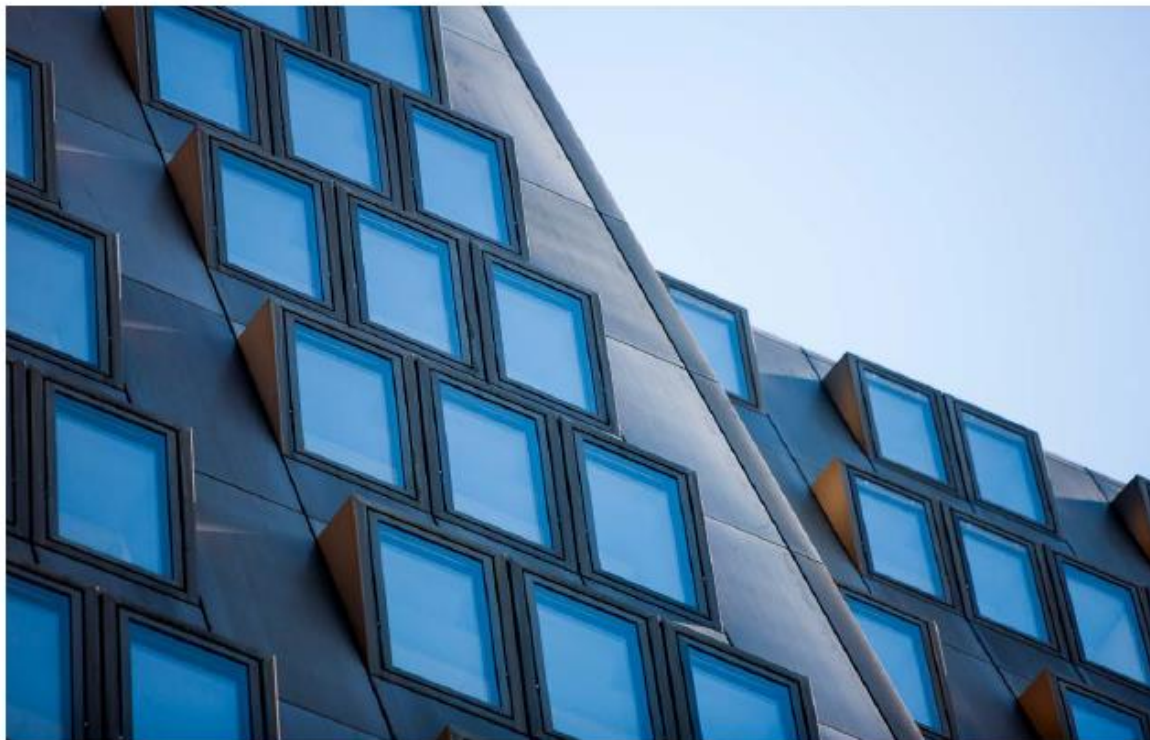

NIEDERÖSTERREICHS BAUERN. EINE KAMMER.

Verlass di drauf!

lk

RECHNUNGSHOFPRÜFUNG WALDFONDS 2025

- Bundesministerium für Land- und Forstwirtschaft

Prüfung der Abwicklung des Waldfonds (24 Empfehlungen)

- Land Steiermark (11 Empfehlungen)
- Land Vorarlberg (11 Empfehlungen)

Überprüfte Maßnahmen

M1 und M2

RECHNUNGSHOFPRÜFUNG WALDFONDS 2025

Inhaltsverzeichnis

| | |
|---|----|
| Abkürzungsverzeichnis | 6 |
| Prüfungsziel | 11 |
| Kurzfassung | 12 |
| Zentrale Empfehlungen | 18 |
| Zahlen und Fakten zur Prüfung | 19 |
| Prüfungsablauf und -gegenstand | 21 |
| Ausgangslage | 22 |
| Allgemeines und rechtliche Regelungen | 25 |
| Rechtliche Regelungen | 25 |
| Ziele | 30 |
| Datengrundlagen für die Maßnahmen M1 und M2 | 33 |
| Sonderrichtlinie Waldfonds | 36 |
| Standardkostensätze | 40 |
| Involvierte Stellen und Systeme | 42 |
| Finanzielle Mittel | 47 |
| Mittel des Waldfonds | 47 |
| Mittel aus EU-kofinanzierten Förderungen für Forstmaßnahmen | 51 |
| Verwendung der Mittel des Waldfonds | 56 |
| Weitere Mittel für Forstmaßnahmen | 59 |
| Förderabwicklung der Maßnahmen M1 und M2 | 61 |
| Organisation der Förderabwicklung | 61 |
| Forstfachliche Beratung vor Antragstellung | 63 |
| Genehmigung der Förderanträge | 67 |
| Auszahlung der Förderung | 70 |
| Kontrollen | 71 |
| Förderausgestaltung der Länder Steiermark und Vorarlberg | 74 |
| Standards zur Förderbarkeit von flächenbezogenen Forstmaßnahmen | 74 |
| Förderangebot | 78 |
| Inanspruchnahme der Förderungen | 83 |
| Förderhöhe | 87 |



Umsetzung des Waldfonds

| | |
|--|-----|
| Rahmenanträge | 90 |
| Allgemeines | 90 |
| Abwicklung von Vorhaben auf Basis von Rahmenanträgen | 95 |
| Nebenbeschäftigungen | 99 |
| Evaluierungen und Zielerreichung | 100 |
| Transparenzdatenbank | 103 |
| Schlussempfehlungen | 110 |
| Anhang A | 116 |
| Programm LE 2014–20/22: Mittel | 116 |
| Anhang B | 117 |
| Programm LE 2014–20/22: Zahlungen | 117 |
| Anhang C | 118 |
| Ressortbezeichnung und Zuständigkeiten | 118 |

BERICHT DER GESCHÄFTSFÜHRUNG

- Bilanz 2024
- Forstförderung NÖ: Waldfonds/Budget LE
- Nö – Waldverband - Errichtung Nasslager
- Veranstaltungen/Termine

NÖ WALDVERBAND NASSLAGER

AKTUELLER STAND

- Projekt zur Förderung eingereicht
 - Mittel aus dem Waldfonds 80 % Förderung
 - Veranschlagte Kosten 450.000 €
 - Behördliche Genehmigungen (Forst, Wasser, Gewerbe, Naturschutz,...)
- Baubeginn September 2025

BERICHT DER GESCHÄFTSFÜHRUNG

- Bilanz 2023
- Forstförderung NÖ: Waldfonds/Budget LE
- Nö – Waldverband - Errichtung Nasslager
- **Veranstaltungen/Termine**

VERANSTALTUNGEN/TERMINE

LILIENFELDER WALDGESPRÄCHE

- Donnerstag, 06. März 2025
- 9.00 – 12.00 Uhr
- Gasthof Bekier,
Wiesenfeld 1, 3161 St. Veit/Gölsen

Einladung

6. Lilienfelder Waldgespräche

Gasthof Bekier, Wiesenfeld 1, 3161 St.Veit/Gölsen

Donnerstag, 6. März 2025, 9 bis 12 Uhr

Anmeldung bis spätestens Donnerstag, 27. Februar unter 05 0259 41000 erforderlich!

Die Veranstaltung ist kostenlos. Ihre Teilnahme ist nur nach erfolgter Anmeldung möglich.

9.00 – 9.15 Uhr: **Begrüßung und Eröffnung**
Ing. Rudolf Buchner, Obmann BBK Lilienfeld

9.15 – 10.00 Uhr: **Aktuelles aus der Forstwirtschaft**
Forstdirektor DI Werner Löffler, Landwirtschaftskammer NÖ

10.00 – 10.45 Uhr: **Biodiversität und Waldbewirtschaftung – Kein Widerspruch!**
Ing. Sebastian Jungbauer BEd., BBK Lilienfeld

10.45 – 11.45 Uhr: **Sichtbares Rotwild und Waldumbau - Praktische Wege zum Ziel**
Stefan Pfefferle, Revierjagdmeister aus dem Allgäu

11.45 – 12.00 Uhr: **Diskussion**

Moderation: Ing. Sebastian Jungbauer

ab 13.00 Uhr: **Bei passender Wetterlage: Exkursionspunkte im Wald**
zum Thema Jagd und Biodiversität mit FD Klaus Kratzer (Stift Lilienfeld)



Bezirksbauernkammer
Lilienfeld

Babenbergerstr. 30
3180 Lilienfeld
www.noelko.at/lilienfeld

Tel. +43 5 0259 41000
office@lilienfeld.lk-noe.at

Lilienfeld, 15. Dezember 2024

VERANSTALTUNGEN/TERMINE

WALDPÄDAGOGIK IM GESPRÄCH

- 07. März 2025
- 08.00 bis 17.00 Uhr
- HBLFA Francisco Josephinum
Weinzierl 1, 3250 Wieselburg

- Anmeldung unter
- <https://noe.lfi.at/nr/3-0089060>



Programmablauf

- | | |
|-----------|--|
| 08.00 Uhr | Waldtratsch mit Puzzleaufgabe |
| 09.00 Uhr | Begrüßung & Waldtratsch Gesprächsrunde // Moderation: Katharina Bancalari, Werner Löffler |
| | Wo sich Wege kreuzen: 5 Strategien für den Dialog im Spannungsfeld Wald // Anna Pribil |
| 10.10 Uhr | Pause |
| 10.45 Uhr | Bionik Lernen von der Natur – Ideen aus dem Wald (inkl. praktischer Teil draußen) // Ille C. Gebeshuber |
| 12.00 Uhr | Mittagspause im Speisesaal und Kaffee und Nachspeise im Foyer |
| 13.15 Uhr | Workshop nach Wahl: <u>Expert:innen</u> unter dem Motto nützen & schützen |
| | <ul style="list-style-type: none">• MEIN Wald und UNSERE Waldfunktionen: Auswirkungen der Klimaveränderung im Bergwald erkennen und vermitteln // Lisa Bischofer & Fabian Jäger - für Erwachsene• Bionik – Warum Büroklammern, das Überleben von Pflanzen sichern // Astrid Damböck & Birgit Aigenbauer - für Kinder von 6 - 10• Welche Geschichten erzählen wir? Storytelling in der Waldpädagogik – für Erwachsene // Tine Kiefl• Wald & Klima & ich – für Erwachsene // Frank Hofmann• „Vom Nutzen und Nützen des Waldes“ – für Erwachsene // Bernd Nold |
| 16.15 Uhr | Austausch, Zusammenfassung & Ausblick |
| 17.00 Uhr | Ende |

NIEDERÖS

VERANSTALTUNGEN/TERMINE

16. ÖSTERREICHISCHER CHRISTBAUMTAG MIT FACHMESSE

- am Freitag, dem 29. August 2023 in Kollnitz

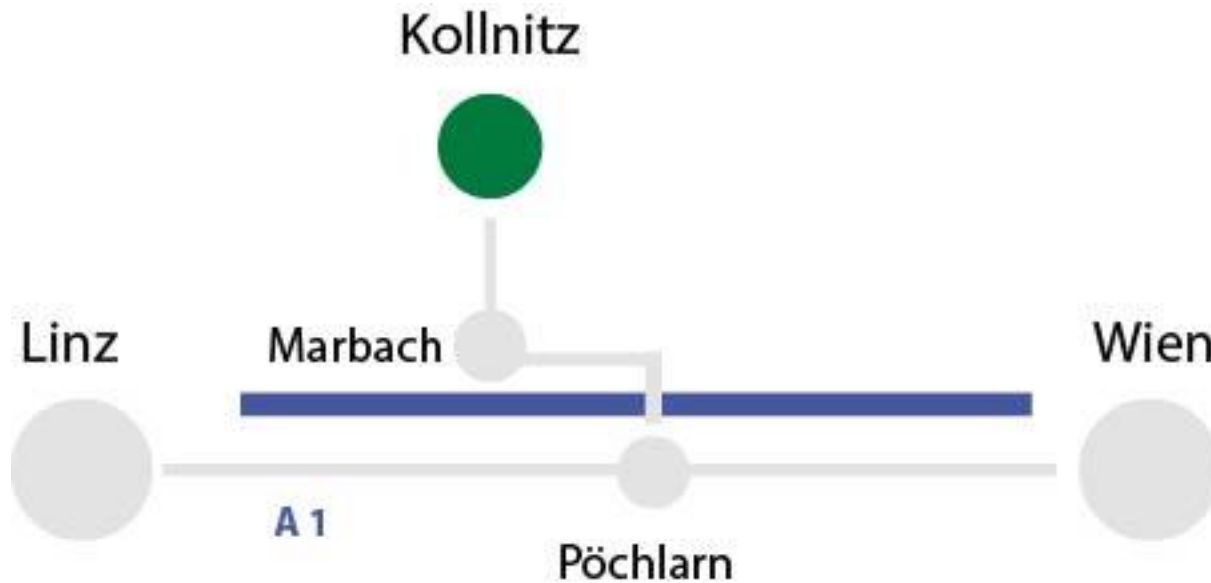

TÄTIGKEITSBERICHT WV – GMBH

GF ING. HANNES BENDL

- Vorläufige Bilanz 2024
 - Umsatz: ca. 14,40 Mio €
 - Ergebnis vor Steuern : ca. 54.000 €

VERGLEICH GESCHÄFTSJAHR 2023/2024

TÄTIGKEITSBERICHT WV – GMBH - GF ING. HANNES BENDL

| Tätigkeitsbericht | 2023 | 2024 |
|-------------------------------|--------------|-------------|
| Umsatz | € 16,70 Mio. | €14,40 Mio. |
| Rundholz (fmo) | 50.000 | 55.000 |
| Industrieholz (fmo) | 28.000 | 21.000 |
| Waldhackgut/Energieholz (AMM) | 61.000 | 48.000 |
| Forstpflanzen (Stk.) | 85.000 | 72.000 |

TÄTIGKEITSBERICHT WV – GMBH

GF ING. HANNES BENDL

- Aktuelle Geschäftsentwicklung 2025
 - Holzvermarktung
 - Submission
 - Biomasse
 - Sägerundholz
 - Industrieholz
 - Forstpflanzen

ERGEBNISSE DER 23. WERTHOLZSUBMISSION 2025

WV

waldverband
niederösterreich

NIEDERÖSTERREICHS BAUERN. EINE KAMMER.

Verlass di drauf!

lk

ERGEBNIS 23. WERTHOLZSUBMISSION

GESAMTÜBERSICHT

| Baumart | Stämme | verkaufte Festmeter | Durchschnittserlös | Höchstes Gebot |
|-----------------------|-------------|---------------------|--------------------|----------------|
| Ahorn | 13 | 11,46 | € 307,34 | € 949,00 |
| Apfel | 2 | 1,13 | € 555,51 | € 1 010,00 |
| Bergahorn | 41 | 40,76 | € 323,37 | € 1 778,00 |
| Birne | 23 | 14,02 | € 169,34 | € 502,00 |
| Eiche | 842 | 999,22 | € 721,75 | € 2 609,00 |
| Elsbeere | 34 | 22,57 | € 512,75 | € 1 400,00 |
| Esche | 203 | 227,2 | € 252,20 | € 740,00 |
| Feldahorn | 1 | 1,15 | € 80,00 | € 80,00 |
| Ginkgo | 2 | 1,6 | € 80,88 | € 85,00 |
| Kastanie | 2 | 1,87 | € 257,20 | € 352,00 |
| Kirsche | 42 | 32,76 | € 163,09 | € 550,00 |
| Lärche | 40 | 27,96 | € 241,94 | € 408,00 |
| Linde | 3 | 3,87 | € 93,93 | € 220,00 |
| Mammutbaum | 3 | 6,93 | € 362,33 | € 560,00 |
| Platane | 1 | 1,54 | € 75,00 | € 75,00 |
| Robinie | 219 | 98,51 | € 259,11 | € 733,00 |
| Roteiche | 3 | 6,91 | € 332,66 | € 539,00 |
| Schwarzerle | 2 | 1,83 | € 426,67 | € 490,00 |
| Schwarznuss | 227 | 112,45 | € 704,96 | € 2 386,00 |
| Schwarzpappel | 1 | 2,9 | € 47,00 | € 47,00 |
| Speierling | 4 | 2,92 | € 978,36 | € 1 200,00 |
| Ulme | 15 | 15,74 | € 537,13 | € 1 400,00 |
| Walnuss | 25 | 22,82 | € 629,90 | € 2 850,00 |
| Zeder | 2 | 3,62 | € 81,57 | € 95,00 |
| Zwetschge | 1 | 0,19 | € 1 100,00 | € 1 100,00 |
| Gesamtergebnis | 1751 | 1661,93 | | |

253 Lieferanten

25 Baumarten

31 Käufer

6.238 Gebote

ÜBERSICHT, NIEDERÖSTERREICH

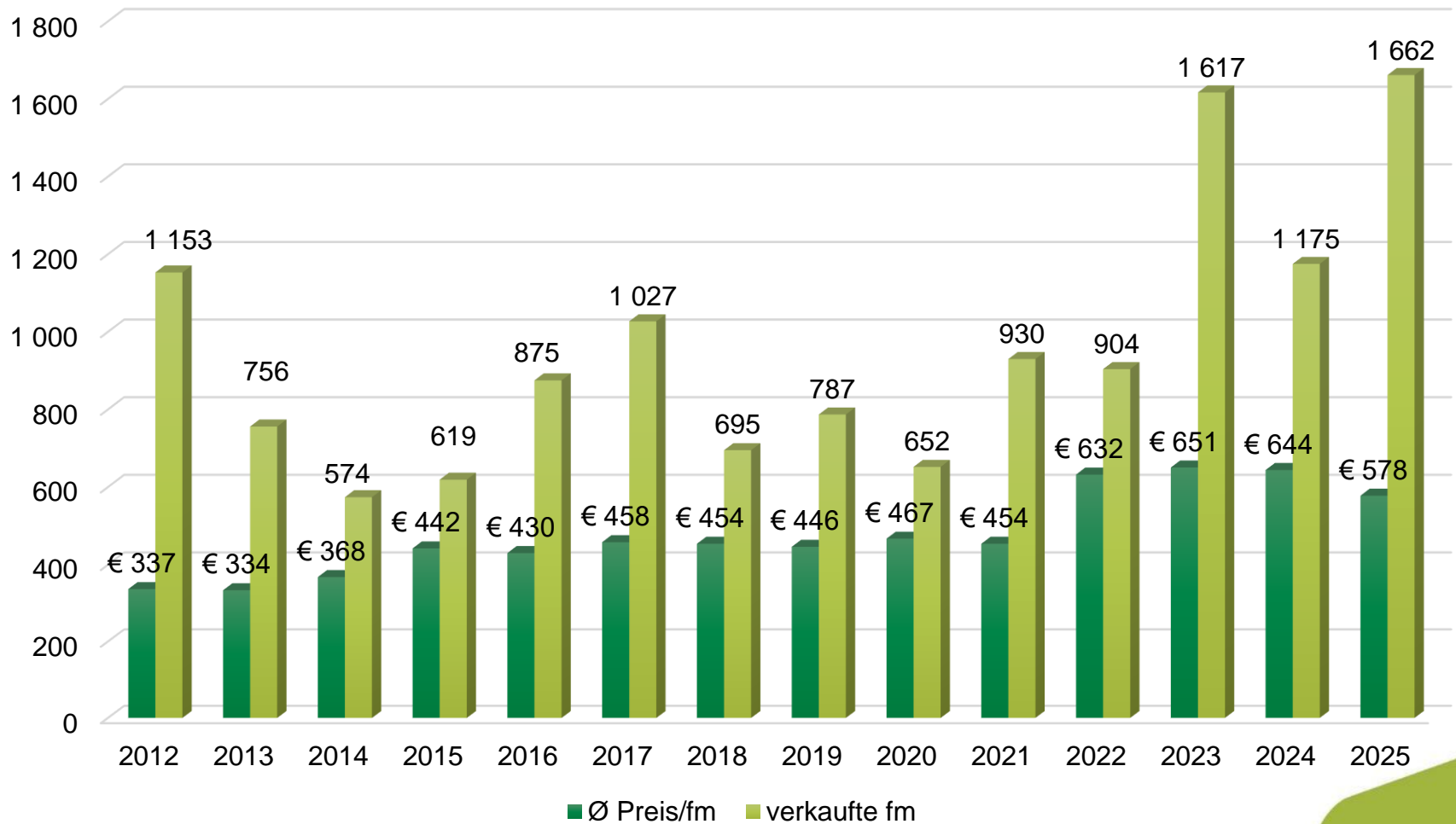

NIEDERÖSTERREICHS BAUERN. EINE KAMMER.

Verlass di drauf!



ÜBERSICHT KÄUFER/VERKÄUFER

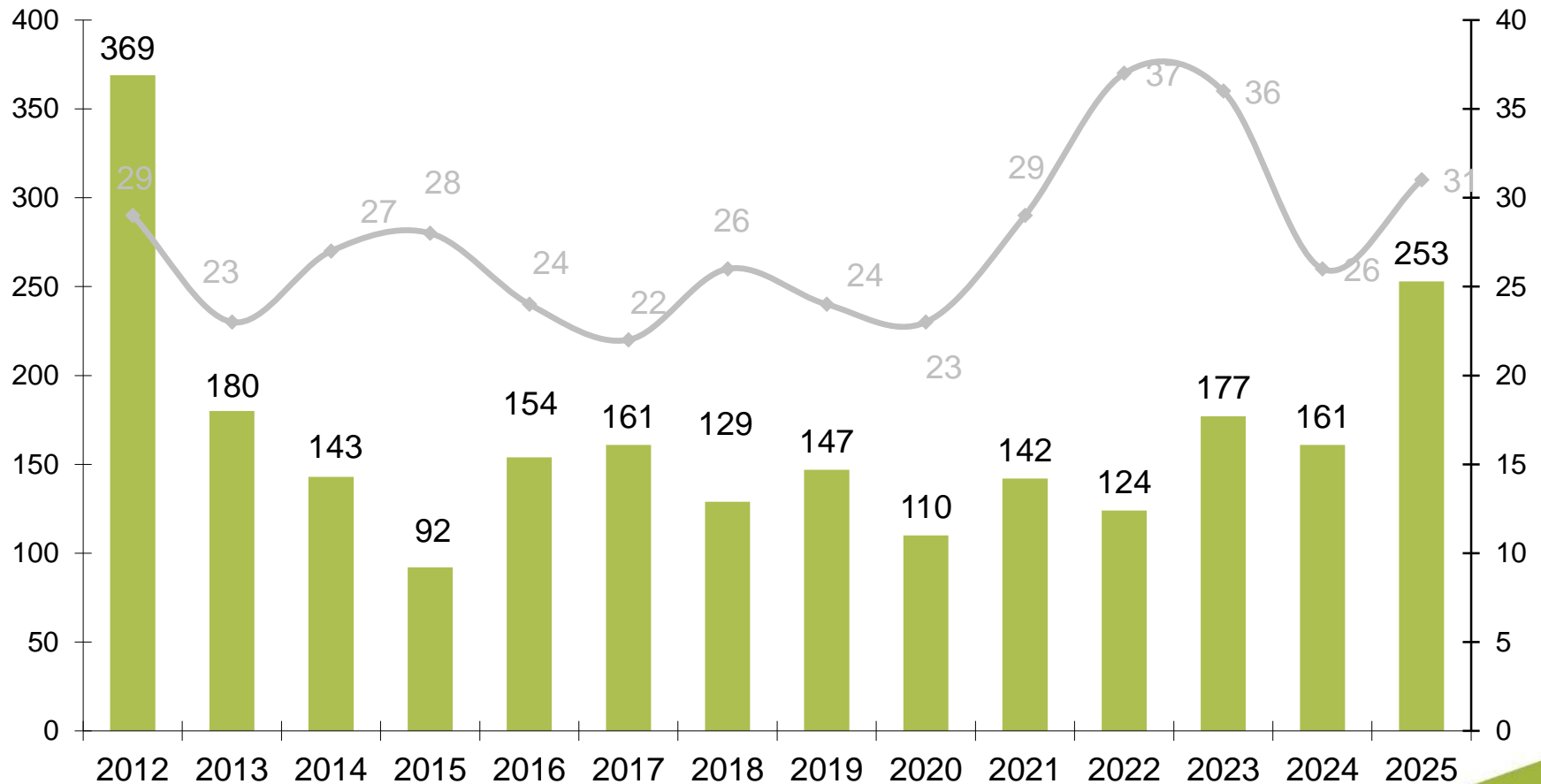

■ Verkäufer ◆ Käufer

NIEDERÖSTERREICHS BAUERN. EINE KAMMER.

Verlass di drauf!

lk

BERGAHORN

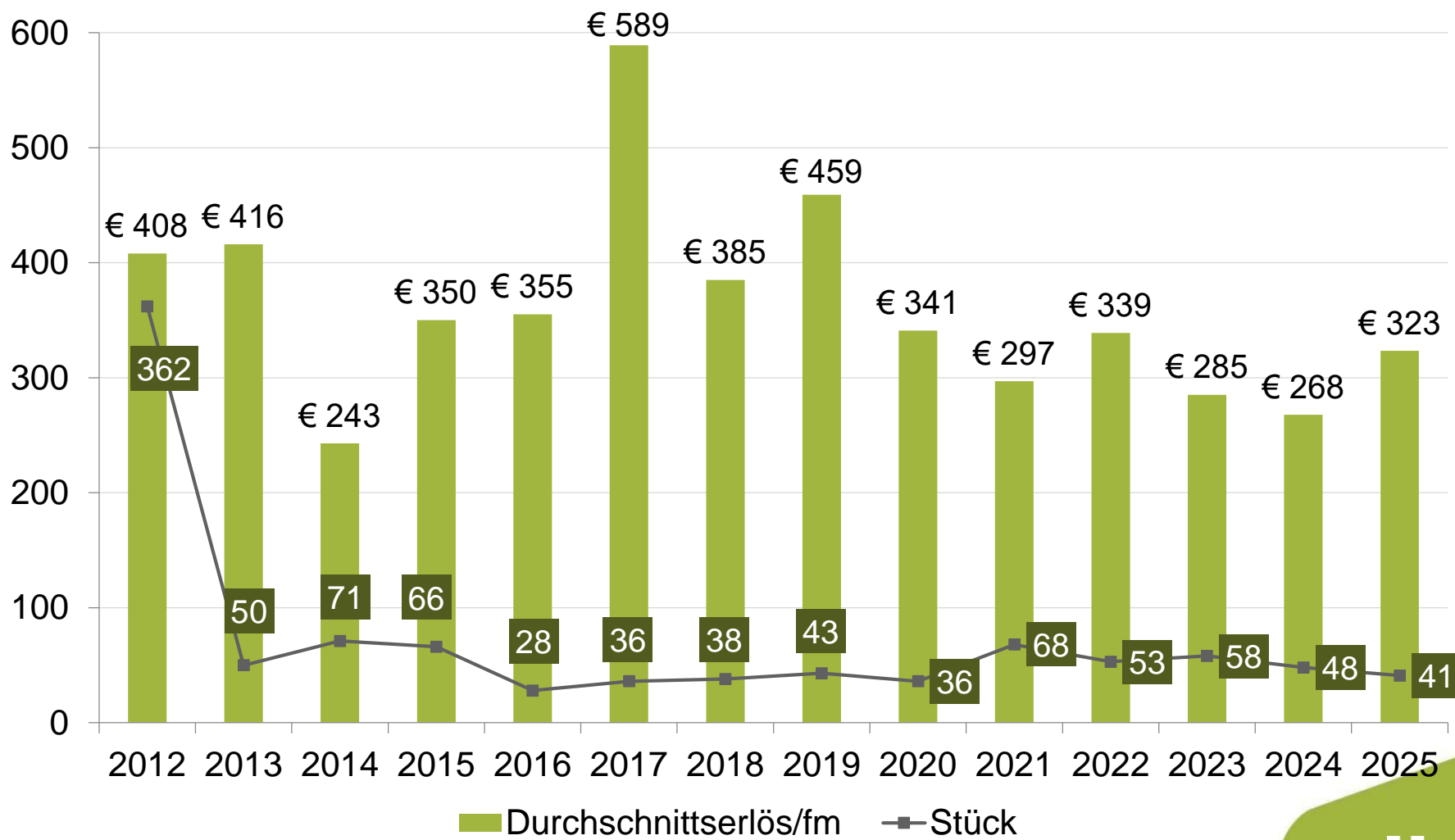

BIRNE

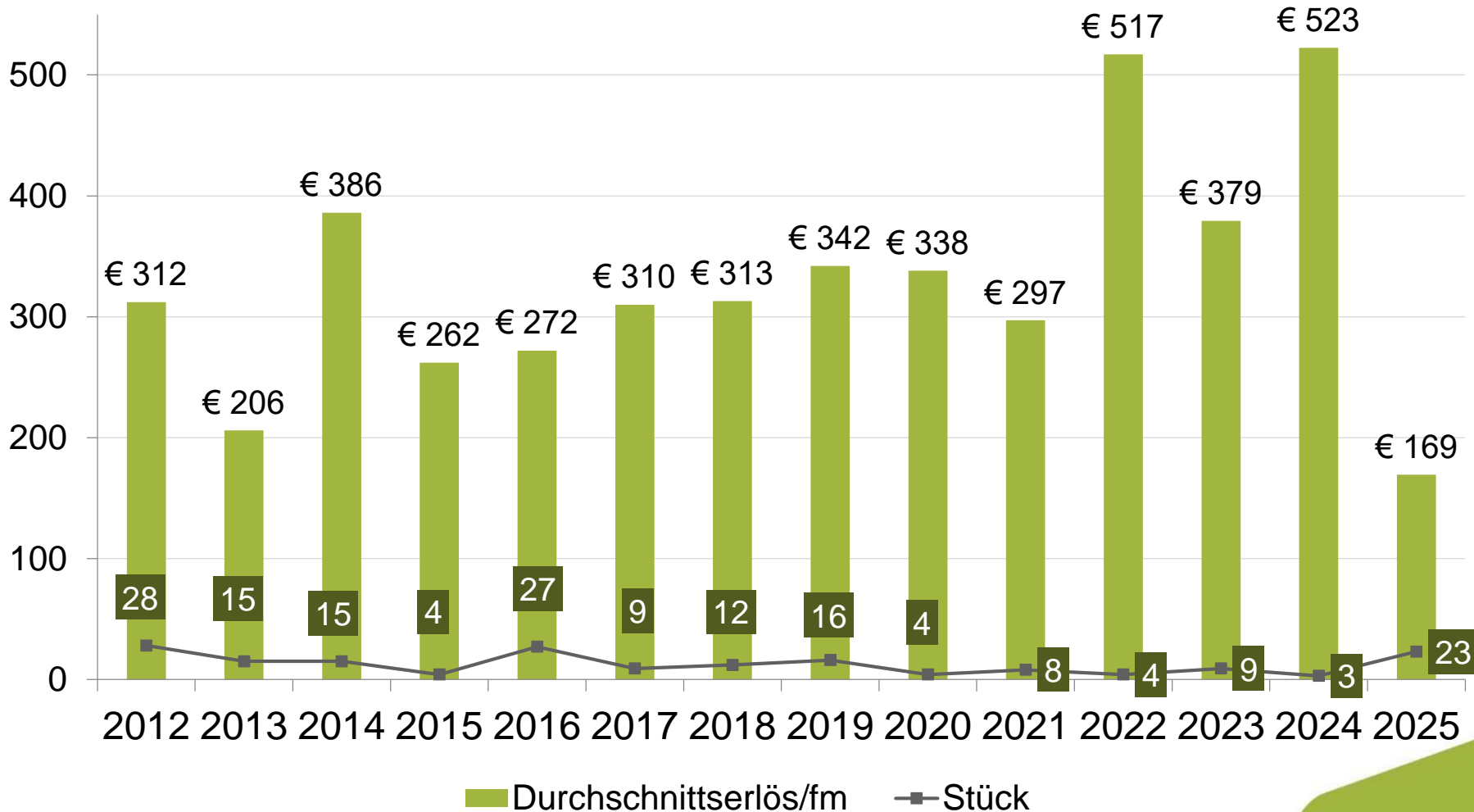

EICHE

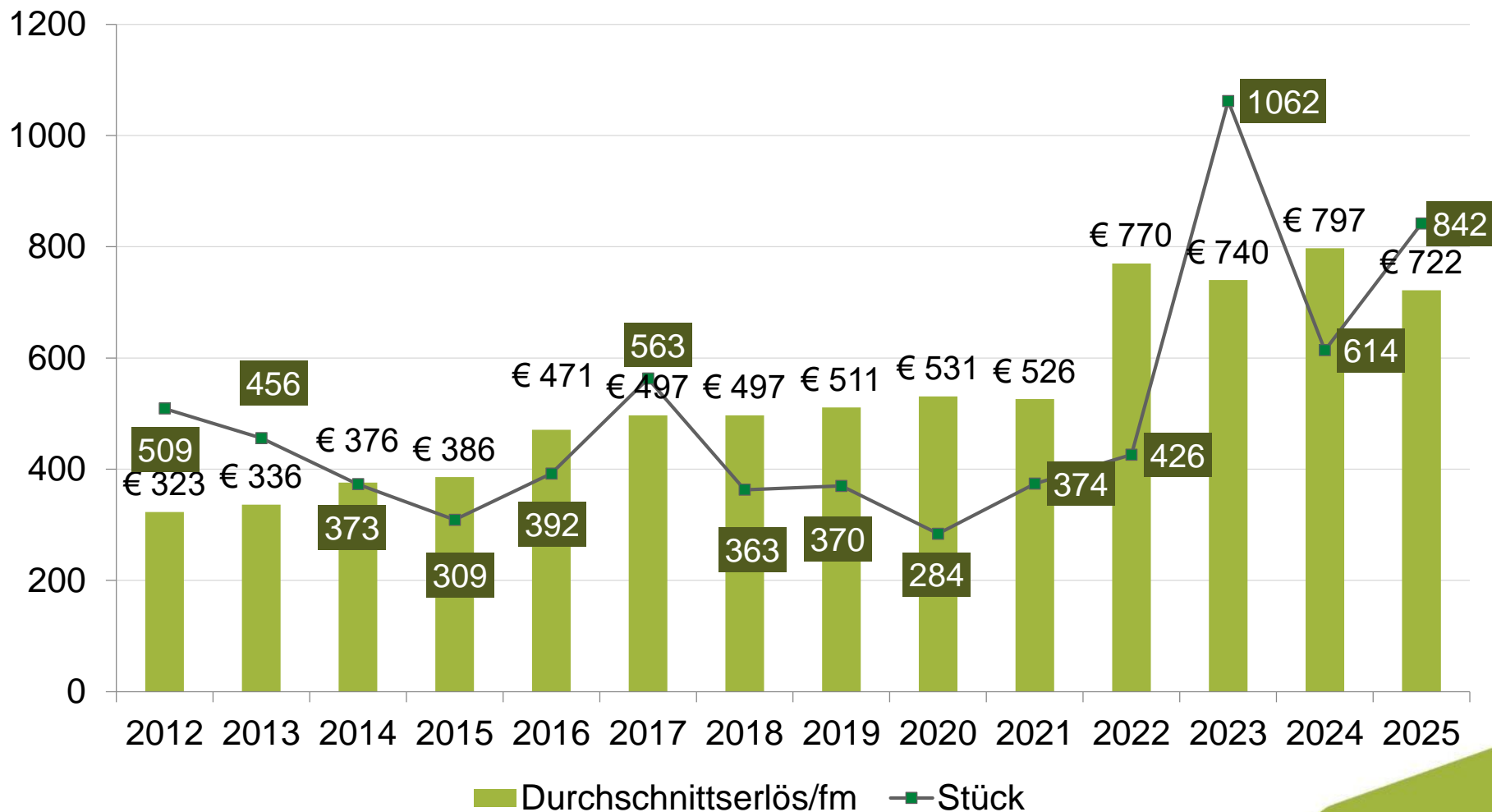

SCHWARZNUSS

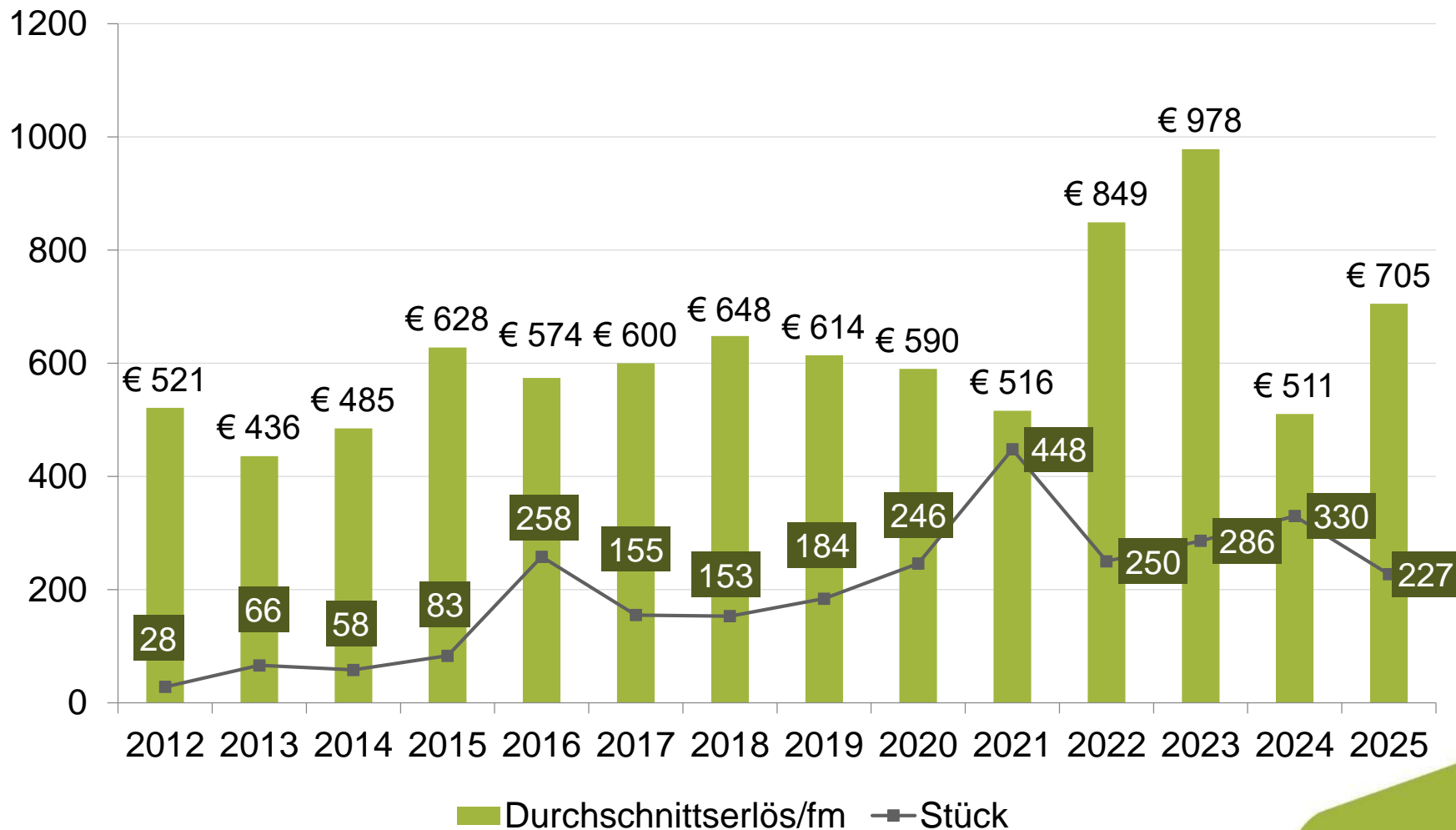

ESCHE

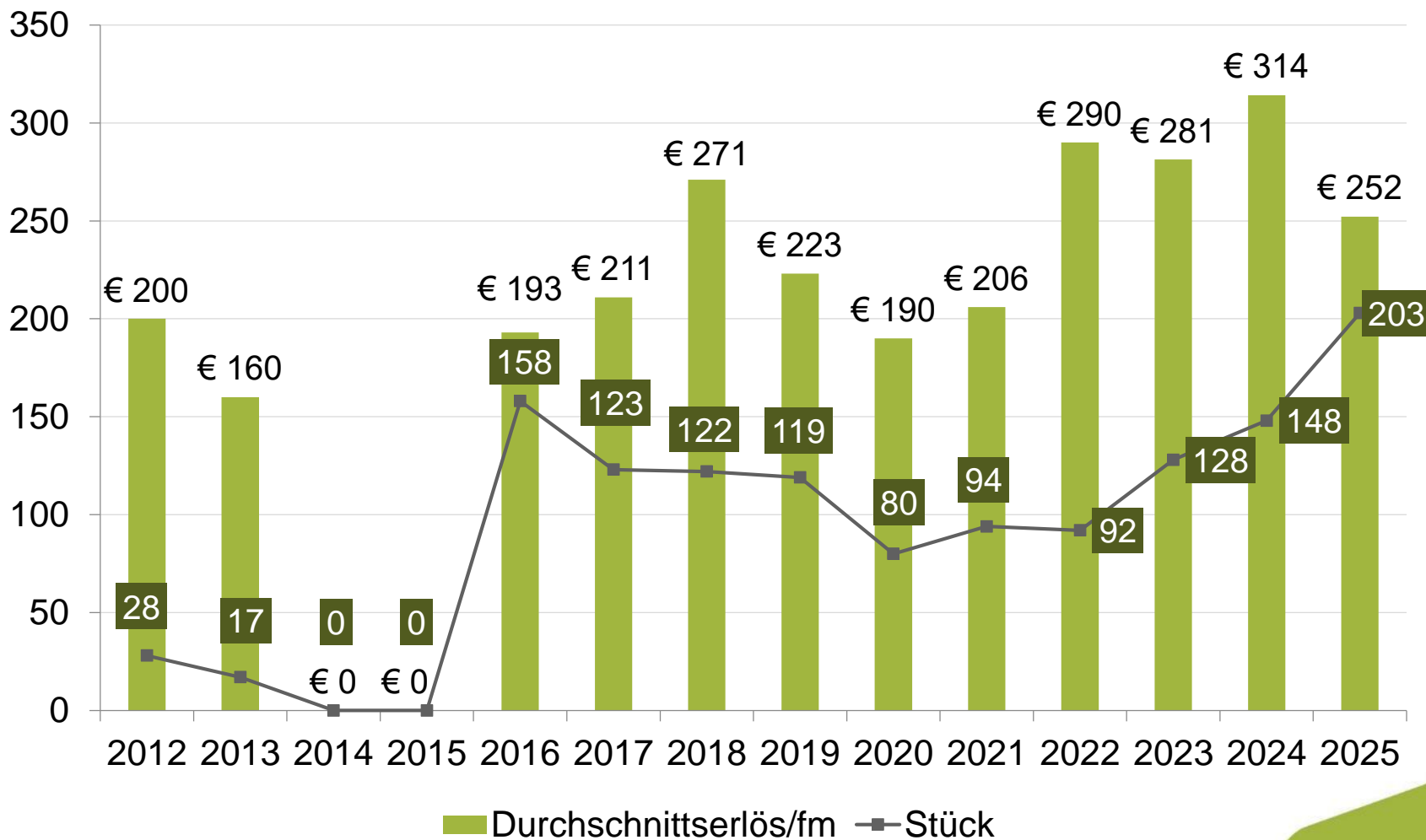

KIRSCHKE

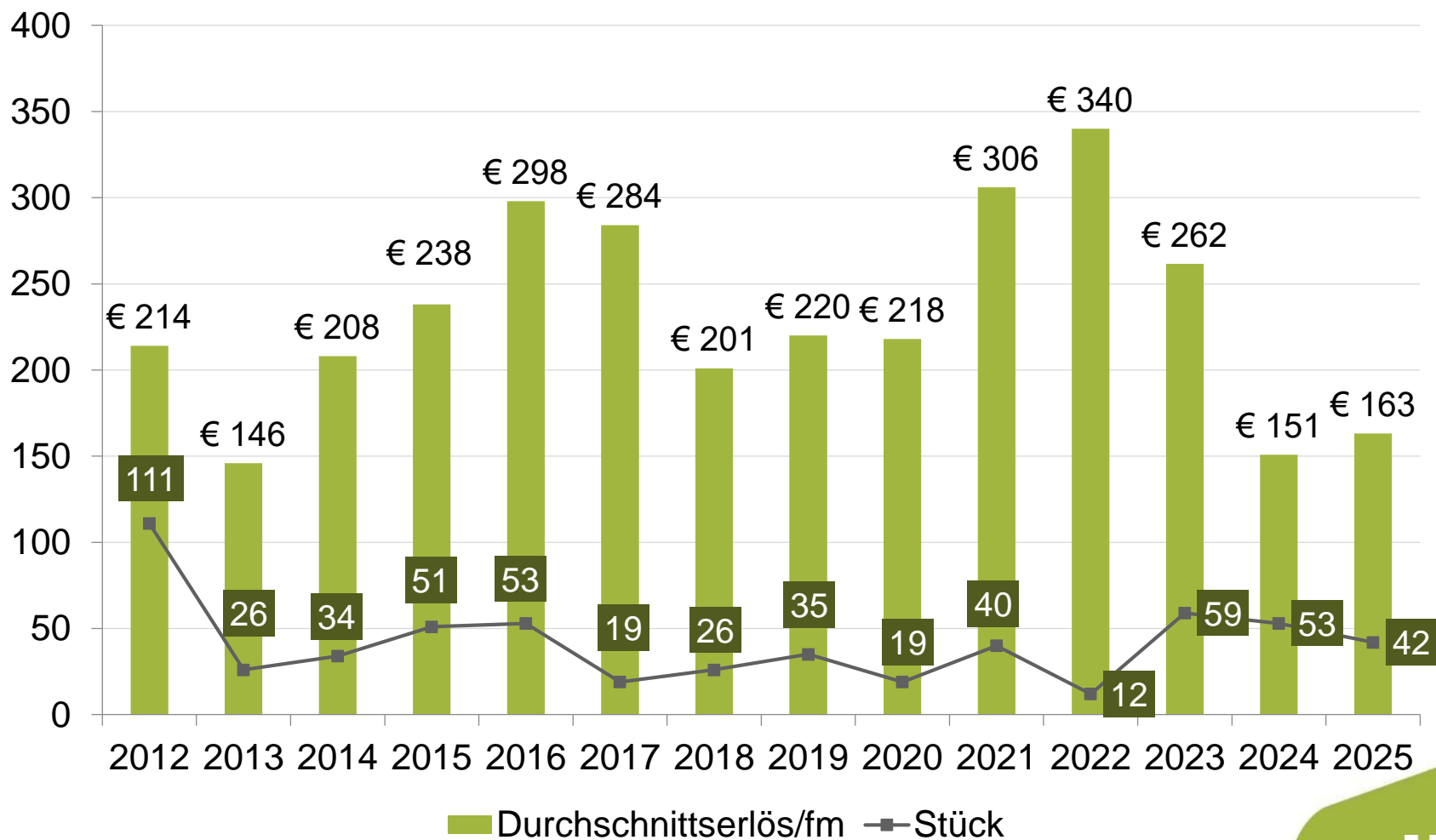



NIEDERÖSTERREICHS BAUERN. EINE KAMMER.

Verlass di drauf!



BERICHTE DER OBMÄNNER

ALLFÄLLIGES